

令和6年3月20日

❀ 組合まつり開催決定！ ❀

お待たせしました！

数年ぶりとなる皆様お待ちかね『組合まつり』の開催が決定しました。

組合まつり実行委員会を立ち上げて、いろいろと案を出し合っているところです。

指定業者様も久しぶりの開催という事で、サプライズを数多く用意していただける予定です。

組合員の皆様のご参加を心よりお待ちしております。

(報告者 組合まつり実行委員長 松村 千果)



抽選会やお得な商品の購入など企画予定です

お楽しみに！

福井県中小企業団体中央会・小企業組織化特別講習会に参加して

令和5年11月25日(土)あわら市の「まつや千千」にて、福井県中小企業団体中央会・小企業組織化特別講習会が開催されました。

講師には前明治国際医療大学教授の(医学博士)竹内義享先生をお迎えし「股関節周囲の機能障害が及ぼす影響」と題し、大変興味深く、我われ柔道整復師の活路を見出せるご講演をしていただき、多くの組合員が参加し、有意義な講習となりました。

特に股関節を中心とした身体各部への連動性などの機能解剖学的な説明は、日々の施術において患者の症状緩和に役立つだけでなく、主訴に対して広範囲の施術の必要性の説明に役立つもので、そのためにも身体各部の特性を理解し、継続と反復の学習が必要であると痛感しました。

講習会後の福井地区懇親会では、竹内先生自らが各組合員に声をかけてくださり、講習会の内容をどのように理解し今後はどう繋げていくかという質疑応答もしていただき、我われの日々の悩みを解消してくれる特別な講習会となりました。

竹内先生にはいつも協同組合の事業に格別なご高配を賜り、感謝の言葉しかありません。本当にありがとうございました。

(報告者 福井地区 増田 伊公央)



小企業組織化特別講習会事業による講習会参加者レポートまとめ

参加者数42人(福井25・奥越3・坂井9・南越4・嶺南1)・回答者41人

1. 本講習会参加において興味を持ったまたは参考となった事項・情報(説明等の事項)はありましたか。

①あった 40人 ②なかった 1人

①に該当する方は参考となった事柄をご記入ください。

- ・股関節可動の重要性
- ・歩行の重要性と股関節の機能が及ぼす影響
- ・インナーマッスルの重要性
- ・多関節運動連鎖の把握の重要性
- ・仙腸関節の機能評価と対応
- ・腸腰筋の機能評価と対応
- ・前鋸筋の機能評価と対応 など

2. 今回、講習会に参加した感想をご記入ください。

- ・勉強になった
- ・日常施術に取り入れたい

- ・むずかしい
- ・時間が足りない
- ・その他、1の①に記載のあった内容と重複。

3. 今後、企画してほしい講習会などがありましたら、ご記入ください。

- ・上半身、肩関節の機能評価と対応
- ・MMT(徒手筋力テスト)
- ・老化防止(サルコペニア)
- ・珍しい症例
- ・竹内先生の研修会
- ・もっと深く聞きたい
- ・施術所経営、業務に関わる法的なこと

- ・今回の講習会は実技を要する内容であったことから、参加者全員が体験することが難しく、本質を理解できずに終わってしまった組合員が多いのではないか。
- ・時間的制約は仕方がないまでも、少人数の体験型講習が有意義ではないか。
- ・参加した組合員同士で復習を兼ねたグループ勉強会を設けて、今回の講習内容を深く掘り下げることも必要ではないか。

編集後記

なんでこんなにやらないといけないことが山積みなのだろう。昨年の今頃もこんな風だったかな？ 過ぎたことだから忘れてしまっているのかな？

この忙しさも時間がたてばきっと忘れてしまうのだろう。

・・・ということは、たいして忙しくないということか！ いや、時間が足りないということはやっぱり忙しいのだろう。身体がもう一つ欲しい・・・

(yoshi)

先日、同窓会で友人たちが口々に「60年なんてアツという間やな」「特に、50歳からの10年間は本当に早かった」と話していると、いつも知識をひけらかす友人が「それはジャンーの法則というんや。例えば、50歳の人にとっての1年の長さは人生の50分の1ほどやけど、5歳の子供にとっては5分の1に相当する。だから、50歳の人にとっての10年間は5歳の子供にとっての1年間の感覚になるから、50歳の方は5歳

の子供より10倍も年月が早く感じるらしいぞ」としたり顔で言いました。普段ならうとうといと思うのに、今回は妙に納得し、1日1日を大切に過ごしていこうと思いました。

(雅広)

行事やイベントなどが通常に戻り出した令和5年、本年は更なる発展があることを願います。

昨年は理事会や委員会など、いくつかの会議に出席させていただき、自分の勉強不足、知識不足を痛感した一年でありました。今後、より一層の努力をしていこう！と、密かな誓いを胸にし...

ちなみに、今年は昭和ですと99年らしいです。

(充応)

広報部を担当して数年が経ちましたが、なかなか校正とは難しいものです。一人では気が付かなかつた箇所も、部員と照らし合わせて分かることもあります。文才は、そんなに簡単に身に付くものではありません。日々努力してまいります。

(滋良)

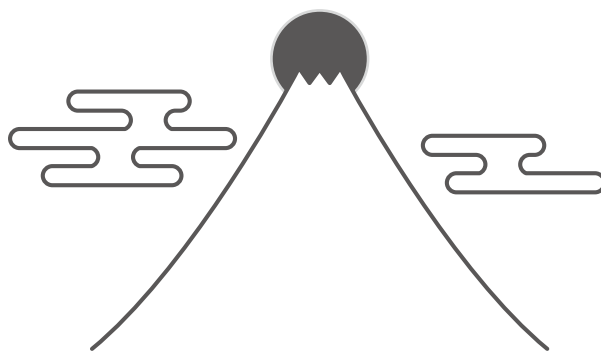

福井県柔道整復師会の皆さまへ

団体扱火災保険のご案内

個人用火災総合保険『THE すまいの保険』

一般で契約するよりもお得で便利！

団体扱制度のメリット

①

保険料の
分割割増なし！
さらに一括払なら
5%割引です！

お得！

団体扱は分割払による割増がありませんので割安です。
(一般の口座振替分割払は5%の割増があります。) 一括払であれば、さらに5%の割引が適用されます(団体扱一括払による割引)。

「団体扱火災保険」は、お得！便利！安心！

②

保険料は
「キャッシュレス」
で手続きが簡単です。

便利！

③

「幅広い補償内容」
で安心です。

安心！

保険料のお支払いは、診療報酬からの引き落としとなりますので、ご契約時に現金のご用意は不要です。

損保ジャパンの「THE すまいの保険」は火災だけでなく自然災害、日常のアクシデントまで補償します。大切な住宅、家財を幅広くお守りします。

その他のサービス

すまいとくらしのアシスタントダイヤル～24時間365日受付～※一部のサービス除く。

損保ジャパンの「THE すまいの保険」にご加入いただくと無料でご利用いただけます。

例：トイレのつまり除去、給配水管のつまり除去、玄関の鍵をなくしてしまった等

※本サービスは損保ジャパンのグループ会社およびその提携業者がご提供します。

※サービスの着手にお時間がかかる場合またはサービスをご提供できない場合があります。

※相談サービスは30分程度の一時的なご相談にお応えします。

お問い合わせ先

(取扱代理店)安田保険サービス株式会社

担当：幸道・三原・高木

【住所】鯖江市水落町1-5-35 【電話】0778-52-2848

【営業時間】平日 AM9:00～PM7:00 土曜 AM9:00～AM12:00

(引受保険会社)損害保険ジャパン株式会社

福井支店 武生支社

【住所】越前市北府3-12-50 【電話】0778-23-6800

【営業時間】平日 AM9:00～PM5:00

★団体扱契約としてご契約いただけるのは、保険契約者および被保険者が損保ジャパンの定める条件を満たす場合のみとなります。詳細については取扱代理店または損保ジャパンにお問い合わせください。

★ご契約の内容は、火災保険の種類に応じた普通保険約款・特約によって定まります。

★このチラシは、団体扱火災保険の概要を説明したものです。詳しい内容につきましては、「パンフレット」「ご契約のしおり」「重要事項等説明書」などをご覧ください。なお、ご不明の点は、取扱代理店または損保ジャパンにお問い合わせください。

★「THE すまいの保険」は「個人用火災総合保険」のペットネームです。

SJ23-11249 2023.12.18

必要な保障だけ 手軽に備える、 自由に選べる医療保険

治療費と諸経費に備える基本保障に加えて、
特約で三大疾病^(*)や先進医療への備えも

(*)がん(悪性新生物)、心疾患、脳血管疾患

手軽に備える医療保険



あなたの保障を最新化
医療保険



No.1 アフラック
がん保険・医療保険
保有契約件数
令和4年版 インシュアランス生命保険統計号

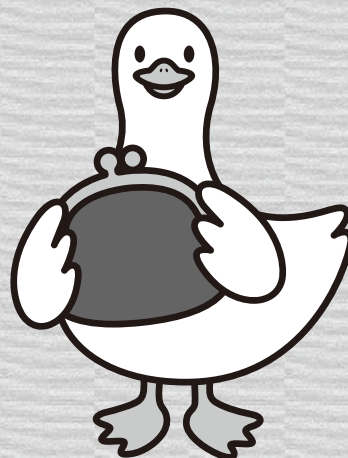

◎商品の詳細は「パンフレット」「契約概要」などをご確認ください。

〈募集代理店〉(アフラックは代理店制度を採用しています)

(有)ファミリーサポート山本

☎0120-930-084 FAX0776-67-4848

〒910-0363 坂井市丸岡町下安田8-7-5

〈引受保険会社〉

「生きる」を創る。

Aflac

アフラック

福井支社

〒910-0005福井県福井市大手3-12-20

富田第一生命ビル

Tel.0776-29-1163 Fax.0776-29-1160

AFツール-2023-0267-2312005 7月14日

Wells 保険代理店 ウエルズ株式会社

住 所 〒916-0016
福井県鯖江市神中町1丁目5-8

TEL 0778-52-1106



0120-999-876

【FAX】0778-52-2104

営業時間 平日：午前9時～午後5時半(土日祝祭休)

